SerenaMente

U Report by UNICEF



"بچے کے بہترین مفاد" سے کیا مراد ہے؟

#1

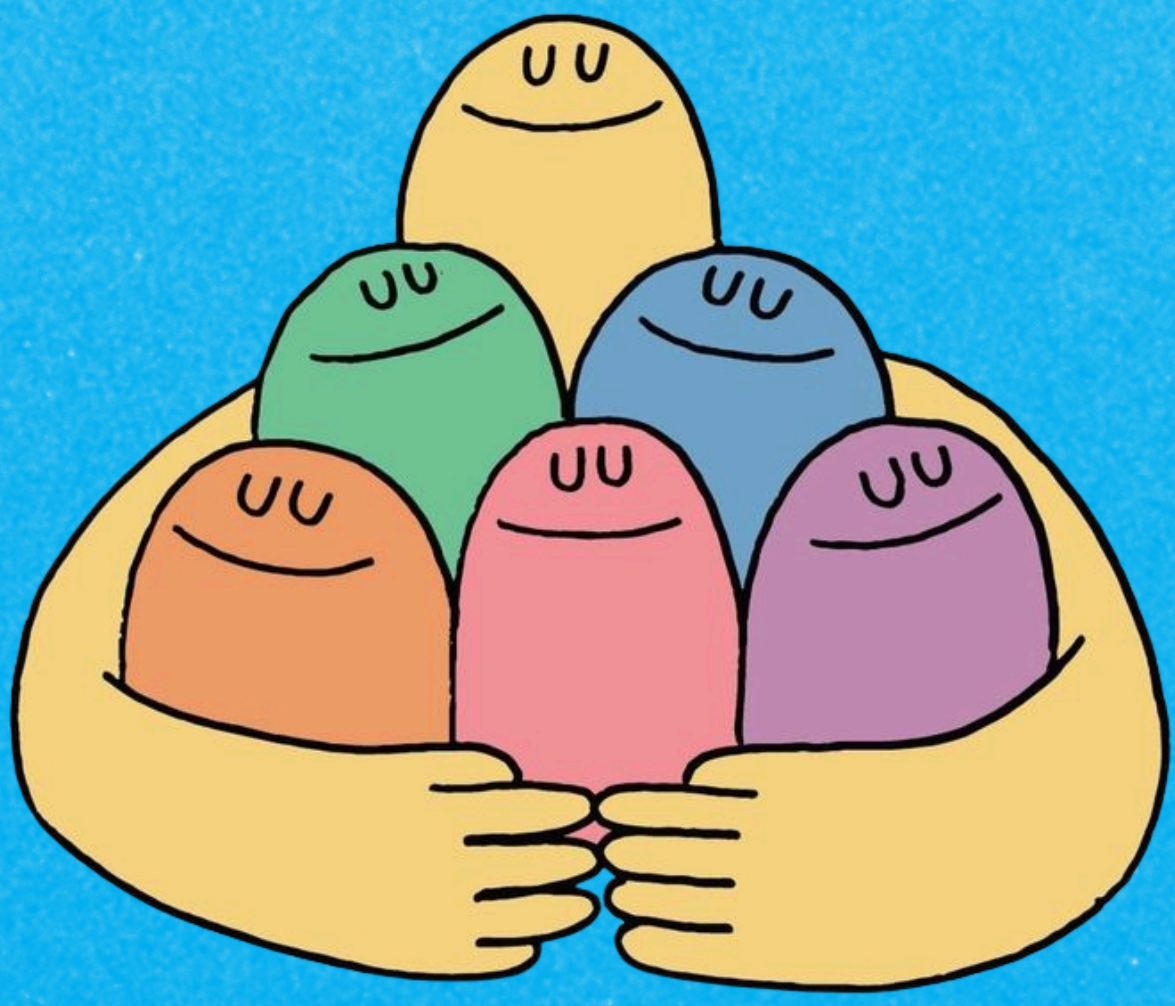
”بچے کا بہترین مفادات“
ایک ایسا اصول ہے جس کا مطلب بہت سادہ ہے: **جب 18 سال سے کم عمر کسی فرد** کے بارے میں کوئی فیصلہ کیا جائے، تو **اس فیصلے کی بنیاد ان کا بہترین مفاد ہونا چاہیے**۔ دوسرے لفظوں میں، یہ تمہارے **صحت مند رہنے**، نشوونما پانے اور محفوظ محسوس کرنے میں مددگار ہونا چاہیے۔



#2

یہ اصول کس پر لاگو ہوتا ہے؟

بچے کے بہترین مفادات کا اصول **اس صورت میں بھی لاگو ہوتا ہے جب تم اپنے آبائی ملک سے مختلف کسی دوسرے ملک میں اکیلے رہ رہے ہوتے ہو**۔ درحقیقت، اگر تم اپنے خاندان سے دور ہو، تو تمہاری مدد کرنے والے **بالغ افراد کی ذمہ داری ہے کہ وہ** تمہاری صورتحال کے مطابق تمہیں **مستحکم اور مناسب مدد فراہم کریں**۔



#3

یہ اصول کب لاگو ہوتا ہے؟

یہ تمہارے سفر کے ہر مرحلے پر لاگو ہوتا ہے: **اسکول اور کام سے متعلق فیصلوں** سے لے کر تمہاری رہائش اور تمہاری صحت کے متعلق معاملات کے بارے میں فیصلوں تک۔

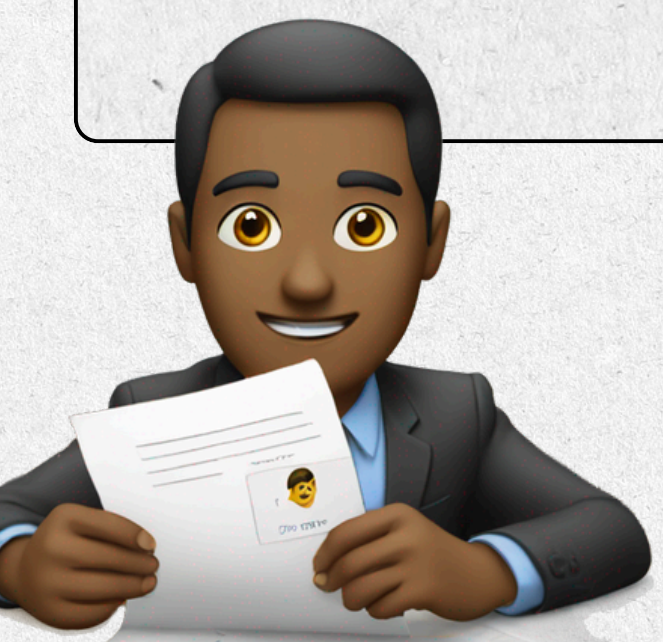
ہر مرحلے پر، **تمہیں یہ جاننے کا حق ہے کہ کیا ہو رہا ہے:** کوئی فیصلہ کیوں کیا جا رہا ہے، اس کے متبادل کیا ہیں، اور اس کے بعد کیا ہو گا۔ تمہیں **آسان اور قابلِ فہم انداز میں** معلومات سمجھائی جانی چاہیے

#4

عملی طور پر اس کا کیا مطلب ہے؟

اس کا مطلب ہے کہ تمہارے بارے میں ہر فیصلہ:

- تمہاری رائے اور ترجیحات کو سامنے رکھتے ہوئے کیا جانا چاہیے؛
- تمہاری مدد کرنے والے بالغ افراد (جیسے کہ تمہارے سرپرست، سماجی کارکن اور اساتذہ) کی طرف سے آپس میں مشاورت اور تعاون کے ذریعے کیا جانا چاہیے، جو تمہاری ضروریات کو سامنے رکھتے ہیں؛
- ایک بروقت طریقے سے کیا جانا چاہیے؛
- تحریری طور پر درج کیا جانا چاہیے اور اس کی وضاحت بھی کی گئی ہو، اس میں فیصلے کی وجوہات بھی شامل ہونی چاہئیں؛
- تمہاری ترجیحات، آراء اور ضروریات کے پیش نظر تبدیل کیا جا سکے۔



#5

تمہیں اپنی رائے دینے کا حق ہے

تمہاری رائے لازمی طور پر سنی جائے۔ تم اپنے خدشات، اپنی ضروریات، اپنے منصوبوں اور ان چیزوں کے بارے میں بات کر سکتے ہو جو تمہیں بہتر محسوس کرنے اور تحفظ کا احساس دلاتی ہیں۔ تمہاری بات تمہارے بارے میں کیے جانے والے ہر فیصلے کا ایک اہم حصہ ہے۔



ایسا کوئی ایک حل نہیں ہے جو ہر شخص کے لیے مناسب ہو۔ ہر صورتحال مختلف ہوتی ہے اور اسے انفرادی طور پر دیکھنے کی ضرورت ہوتی ہے۔ یہ وجہ ہے کہ تمہارے بارے میں کیے جانے والے فیصلے، عام اصولوں یا معیار کے بجائے تمہاری اپنی ضروریات اور مقاصد کی بنیاد پر ہونے چاہئیں۔

#6

تم مرکز میں ہو

بچے کے بہترین مفادات کا اصول ایک قطب نما کی طرح ہے۔ یہ اس بات کو یقینی بنانے میں مدد کرتا ہے کہ **اٹلی میں تمہارے سفر کا ہر قدم درست سمت میں ہو،** تاکہ تم خود کو محفوظ محسوس کر سکو اور وہ مستقبل بنا سکو جو تم چاہتے ہو۔



#7

HERE4Uپروجیکٹ



کیا تمہاری عمر 14 سے 24 سال کے درمیان ہے؟

Here4Uایک مفت اور گمنام سروس ہے جو تمہاری اپنی زبان میں بھی قانونی معاونت اور نفسیاتی مدد فراہم کرتی ہے۔

U-REPORT ON THE MOVE ہم سے کے ذریعے رابطہ کرو۔

@ureportonthemove_bot

U-Report app

U-Report On The Move

Cofinanziato dall'Unione europea

FAMI FONDO ASILO MIGRAZIONE E INTEGRAZIONE 2021/2027

unicef per ogni bambino

MINISTERO DELL'INTERNO

FONDO ASILO, MIGRAZIONE E INTEGRAZIONE (FAMI) 2021-2027
Obiettivo Specifico "1. Asilo" - Misura di attuazione "1.a" - Ambito di applicazione "1.b" - Intervento "del programma nazionale. Servizi informativi per richiedenti e titolari"