SerenaMente

U Report by UNICEF



ماذا تعني عبارة «مصلحة الطفل الفضلى»؟

#1

«مصلحة الطفل الفضلى»

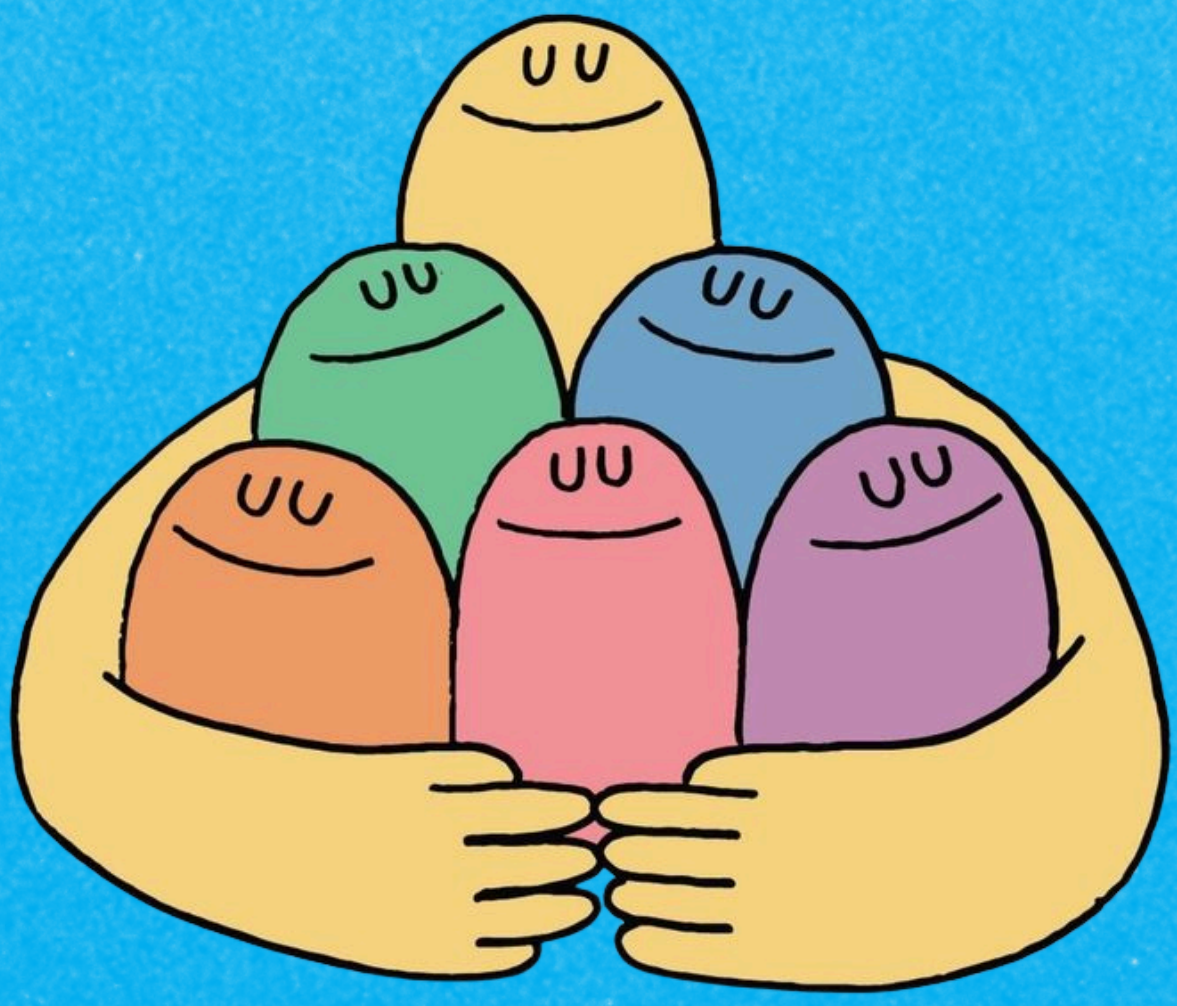
هي مبدأ ينص على أمر بسيط: عندما يُتخذ قرار بشأن **شخص لم يبلغ سن الثامنة عشرة**، فإن ذلك القرار يجب أن **يستند إلى ما هو الأفضل له**. بمعنى آخر، ينبغي أن يساعدك على **البقاء بصحة جيدة**، والنمو، والشعور بالأمان.



#2

على من ينطبق هذا المبدأ؟

ينطبق مبدأ مصلحة الطفل الفضلى أيضاً **إذا كنت بمفردك في بلد يختلف عن بلدك الأصلي**. في الواقع، إذا كنت بعيداً عن عائلتك، فإنه يقع على عاتق **البالغين** الذين يدعمونك **واجب التأكد من حصولك على دعم مستقر ومناسب** بناءً على وضعك.



#3

متى ينطبق؟

ينطبق في كل خطوة من رحلتك: **من القرارات المتعلقة بالمدرسة والعمل** إلى القرارات المتعلقة بمكان إقامتك والمسائل المتعلقة بصحتك.

في كل مرحلة، **يحق لك أن تفهم ما يحدث:** لماذا يُتخذ قرار ما، وما هي البدائل، وماذا سيحدث بعد ذلك. يجب شرح المعلومات لك **بطريقة بسيطة وسهلة الفهم.**

#4

ماذا يعني هذا عملياً؟

يعني هذا أن كل قرار يتعلق بك:

- يجب أن يراعي آراءك وتفضيلاتك؛
- ينبغي أن يُتخذ بالمناقشة والتعاون بين البالغين الذين يدعمونك (مثل الوصي عليك، والأخصائي الاجتماعي، والمعلمين) والذين يراعون احتياجاتك؛
- يجب اتخاذه في الوقت المناسب؛
- يجب تدوينه وشرحه، بما في ذلك أسباب اتخاذ القرار؛
- يمكن تغييره إذا تغيرت تفضيلاتك أو آراؤك أو احتياجاتك.



#5

لك الحق في إبداء رأيك

يجب الاستماع إلى رأيك. يمكنك التحدث عن مخاوفك واحتياجاتك وخططك وما يجعلك تشعر بالراحة والأمان. صوتك جزء مهم من كل قرار يتعلق بك.



لا يوجد حل واحد يناسب الجميع. وكل موقف يختلف عن الآخر ويجب النظر إليه بصورة فردية. لهذا السبب يجب أن تستند القرارات المتعلقة بك إلى احتياجاتك وأهدافك أنت، بدلاً من القواعد أو المعايير العامة.

#6

أنت في المركز

مبدأ مصلحة الطفل الفضلى هو بمثابة بوصلة؛ فهو يساعد على ضمان **أن تسير كل خطوة من رحلتك في إيطاليا في الاتجاه الصحيح**، حتى يمكنك الشعور بالأمان وبناء المستقبل الذي تريده.



#7

مشروع HERE4U



هل عمرك بين 14 و24 عاماً؟

Here4U هي خدمة مجانية ومُجهَّلة تقدم المساعدة القانونية والدعم النفسي، بما في ذلك بلغتك الأم.

تواصل معنا عبر

U-REPORT ON THE MOVE

@ureportonthemove_bot

U-Report app

U-Report On The Move

Cofinanziato dall'Unione europea

FAMI FONDO ASILO MIGRAZIONE E INTEGRAZIONE 2021/2027

unicef per ogni bambino

MINISTERO DELL'INTERNO

FONDO ASILO, MIGRAZIONE E INTEGRAZIONE (FAMI) 2021-2027

Obiettivo Specifico "1. Asilo" - Misura di attuazione "1.a" - Ambito di applicazione "1.b" - Intervento "del programma nazionale. Servizi informativi per richiedenti e titolari"