SerenaMente

U Report by UNICEF



“শিশুর সর্বোত্তম স্বার্থ” মানে কী?

#1

“শিশুর সর্বোত্তম স্বার্থ”

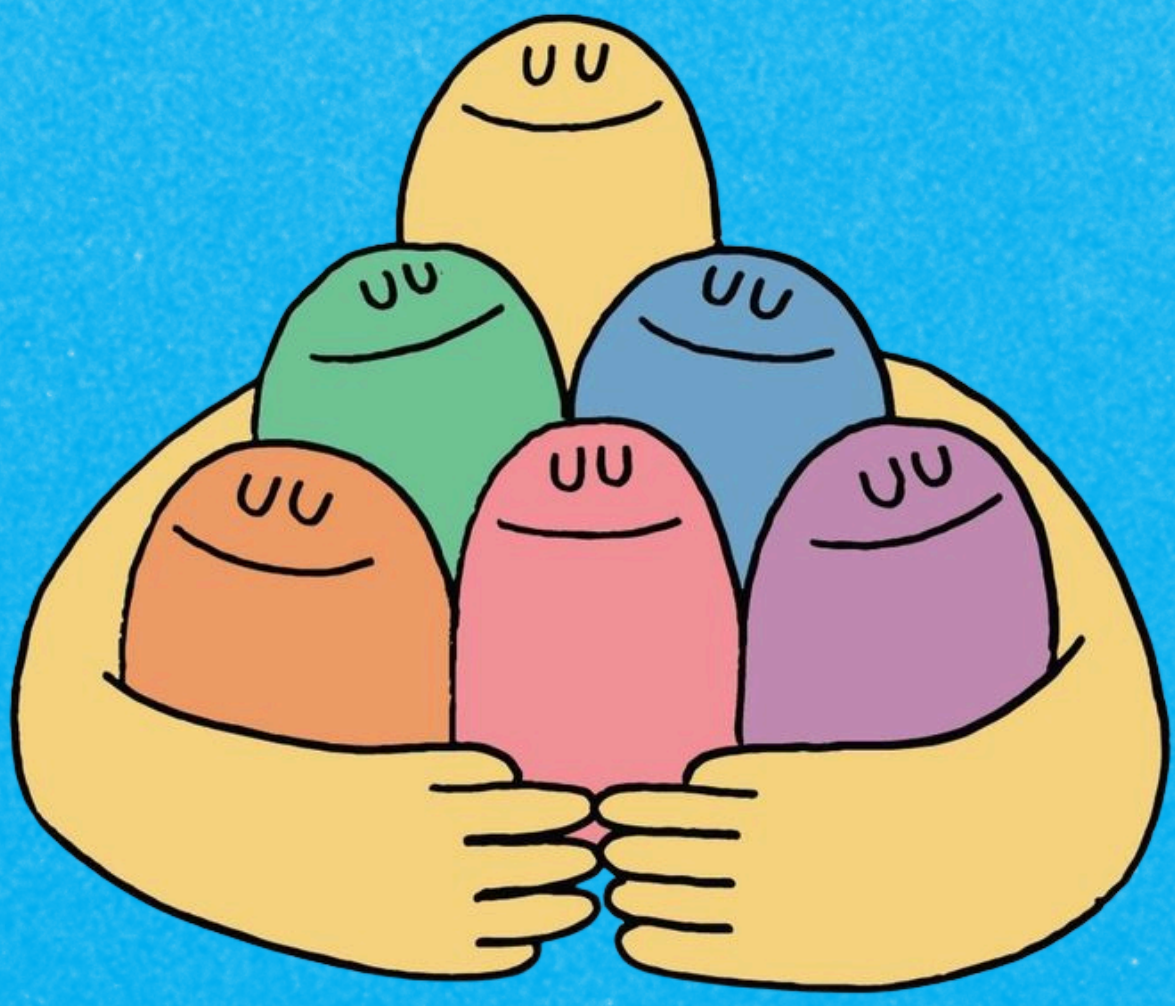
এমন একটি নীতি যা কিছু সহজ কথা বলে : যখন **১৮ বছরের কম বয়সী কারও** সম্পর্কে কোনো সিদ্ধান্ত নেওয়া হয়, তখন **সিদ্ধান্তটি তাদের সর্বোত্তম স্বার্থের ভিত্তিতে হওয়া উচিত।** অন্য কথায়, এটি **আপনার সুস্থতা**, সঠিক বিকাশ এবং নিরাপত্তা নিশ্চিত করতে সাহায্য করবে।



#2

এটি কার ক্ষেত্রে প্রযোজ্য?

আপনি যদি নিজের দেশ ছাড়া অন্য কোনো দেশে একা থাকেন, সেক্ষেত্রেও শিশুর সর্বোত্তম স্বার্থের এই নিয়মটি আপনার জন্য প্রযোজ্য হবে। প্রকৃতপক্ষে, আপনি যদি আপনার পরিবার থেকে দূরে থাকেন, তবে আপনাকে সমর্থন করা **প্রাপ্তবয়স্কদেরকে অবশ্যই নিশ্চিত করতে হবে যে আপনি আপনার পরিস্থিতি অনুযায়ী স্থিতিশীল এবং উপযুক্ত সহায়তা পাচ্ছেন।**



#3

এটি কখন প্রযোজ্য?

এটি আপনার চলার পথের প্রতিটি পদক্ষেপে প্রযোজ্য : **স্কুল ও কাজ সম্পর্কিত সিদ্ধান্ত থেকে শুরু করে** আপনি কোথায় থাকেন এবং আপনার স্বাস্থ্য-সম্পর্কিত বিষয়াবলীর সিদ্ধান্ত।

প্রতিটি **পর্যায়ে কী ঘটছে তা বোঝার অধিকার আপনার রয়েছে** : কোনো সিদ্ধান্ত কেন নেওয়া হচ্ছে, এর বিকল্প কী এবং পরবর্তীতে কী হবে। এই তথ্যগুলো আপনাকে **একটি সহজ এবং গ্রহণযোগ্য উপায়ে** ব্যাখ্যা করা হবে।

#4

বাস্তবে এর অর্থ কী?

এর অর্থ আপনার সম্পর্কে প্রতিটি সিদ্ধান্ত :

- আপনার মতামত এবং পছন্দ বিবেচনায় নিয়ে নিতে হবে;
- আপনার প্রয়োজন বিবেচনা করে এবং আপনাকে সমর্থন করে এমন প্রাপ্তবয়স্কদের সাথে আলোচনা ও সহযোগিতার মাধ্যমে নেওয়া উচিত (যেমন আপনার অভিভাবক, সমাজকর্মী এবং শিক্ষক);
- যথাসময়ে নিতে হবে;
- সিদ্ধান্তগুলোর কারণসহ লেখা এবং ব্যাখ্যা করা আবশ্যক;
- আপনার পছন্দ, মতামত বা প্রয়োজনীয়তা পরিবর্তন হলে এটিও পরিবর্তন করা যাবে।



#5

নিজের কথা বলার অধিকার আপনার রয়েছে

আপনার মতামত অবশ্যই শুনতে হবে। আপনি নিজের উদ্বেগ, প্রয়োজন, পরিকল্পনা এবং কী আপনাকে ভালো ও নিরাপদ বোধ করায় সে সম্পর্কে কথা বলতে পারবেন। আপনাকে নিয়ে নেওয়া প্রতিটি সিদ্ধান্তের ক্ষেত্রেই আপনার মতামত অত্যন্ত গুরুত্বপূর্ণ।



এমন কোনো সমাধান নেই যা সবার ক্ষেত্রে কাজ করবে। প্রত্যেকটি পরিস্থিতিই আলাদা, তাই প্রতিটি বিষয় আলাদাভাবে বিবেচনা করা প্রয়োজন। এ কারণেই আপনার সম্পর্কে নেওয়া সিদ্ধান্তগুলো কোনো সাধারণ নিয়ম বা বাঁধাধরা মাপকাঠির পরিবর্তে আপনার নিজস্ব প্রয়োজন ও লক্ষ্যের ওপর ভিত্তি করে হওয়া উচিত।

#6

আপনিই সবকিছুর কেন্দ্রবিন্দুতে রয়েছেন

শিশুর সর্বোত্তম স্বার্থের নীতিটি একটি কম্পাসের মতো। এটি **ইতালিতে আপনার যাত্রার প্রতিটি পদক্ষেপ সঠিক পথে যাওয়া নিশ্চিত করতে সহায়তা করে**, যাতে আপনি নিরাপদ বোধ করতে এবং আপনার মনের মতো ভবিষ্যত তৈরি করতে পারেন।



#7

HERE4U প্রোজেক্ট



আপনার বয়স কি ১৪ থেকে ২৪ বছরের মধ্যে?

Here4U হলো বিনামূল্যে একটি বেনামী সেবা যা আপনার ভাষায় আইনি ও মানসিক সহায়তা প্রদান করে।

U-REPORT ON THE MOVE- এর মাধ্যমে আমাদের সাথে যোগাযোগ করুন।

@ureportonthemove_bot

U-Report app

U-Report On The Move

Cofinanziato dall'Unione europea

FAMI FONDO ASILO MIGRAZIONE E INTEGRAZIONE 2021/2027

unicef per ogni bambino

MINISTERO DELL'INTERNO

FONDO ASILO, MIGRAZIONE E INTEGRAZIONE (FAMI) 2021-2027

Obiettivo Specifico "1. Asilo" - Misura di attuazione "1.a" - Ambito di applicazione "1.b" - Intervento "del programma nazionale. Servizi informativi per richiedenti e titolari"